

**ANALISI DELL'ASSETTO COMPLESSIVO DELLE PARTECIPAZIONI
DEL COMUNE DI TRAMONTI DI SOPRA**

RELAZIONE TECNICA

1. INQUADRAMENTO NORMATIVO

L'art. 20 del decreto legislativo n. 175/2016 "Testo unico in materia di società a partecipazione pubblica" (TUSP) dispone che:

1. *Fermo quanto previsto dall'articolo 24, comma 1, le amministrazioni pubbliche effettuano annualmente, con proprio provvedimento, un'analisi dell'assetto complessivo delle società in cui detengono partecipazioni, dirette o indirette, predisponendo, ove ricorrano i presupposti di cui al comma 2, un piano di riassetto per la loro razionalizzazione, fusione o soppressione, anche mediante messa in liquidazione o cessione. Fatto salvo quanto previsto dall'articolo 17, comma 4, del decreto-legge 24 giugno 2014, n. 90, convertito, con modificazioni, dalla legge 11 agosto 2014, n. 114, le amministrazioni che non detengono alcuna partecipazione lo comunicano alla sezione della Corte dei conti competente ai sensi dell'articolo 5, comma 4, e alla struttura di cui all'articolo 15.*

2. *I piani di razionalizzazione, corredati di un'apposita relazione tecnica, con specifica indicazione di modalità e tempi di attuazione, sono adottati ove, in sede di analisi di cui al comma 1, le amministrazioni pubbliche rilevino:*

- a) partecipazioni societarie che non rientrino in alcuna delle categorie di cui all'articolo 4;*
 - b) società che risultino prive di dipendenti o abbiano un numero di amministratori superiore a quello dei dipendenti;*
 - c) partecipazioni in società che svolgono attività analoghe o simili a quelle svolte da altre società partecipate o da enti pubblici strumentali;*
 - d) partecipazioni in società che, nel triennio precedente, abbiano conseguito un fatturato medio non superiore a un milione di euro;*
- [Art. 26 comma 12-quinquies. Ai fini dell'applicazione del criterio di cui all'articolo 20, comma 2, lettera d), il primo triennio rilevante è il triennio 2017-2019. Nelle more della prima applicazione del suddetto criterio relativo al triennio 2017-2019, si applica la soglia di fatturato medio non superiore a cinquecentomila euro per il triennio precedente l'entrata in vigore del presente decreto ai fini dell'adozione dei piani di revisione straordinaria di cui all'articolo 24 e per i trienni 2015-2017 e 2016-2018 ai fini dell'adozione dei piani di razionalizzazione di cui all'articolo 20]*
- e) partecipazioni in società diverse da quelle costituite per la gestione di un servizio d'interesse generale che abbiano prodotto un risultato negativo per quattro dei cinque esercizi precedenti;*
 - f) necessità di contenimento dei costi di funzionamento;*
 - g) necessità di aggregazione di società aventi ad oggetto le attività consentite all'articolo 4.*

3. *I provvedimenti di cui ai commi 1 e 2 sono adottati entro il 31 dicembre di ogni anno e sono trasmessi con le modalità di cui all'articolo 17 del decreto-legge n. 90 del 2014, convertito, con modificazioni, dalla legge di conversione 11 agosto 2014, n. 114 e rese disponibili alla struttura di cui all'articolo 15 [n.d.r.: Direzione VIII del Dipartimento del Tesoro (struttura di monitoraggio sull'attuazione del TUSP individuata con DM del 16 maggio 2017)] e alla sezione di controllo della Corte dei conti competente ai sensi dell'articolo 5, comma 4.*

4. *In caso di adozione del piano di razionalizzazione, entro il 31 dicembre dell'anno successivo le pubbliche amministrazioni approvano una relazione sull'attuazione del piano, evidenziando i risultati conseguiti, e la trasmettono alla struttura di cui all'articolo 15 e alla sezione di controllo della Corte dei conti competente ai sensi dell'articolo 5, comma 4.*

5. *I piani di riassetto possono prevedere anche la dismissione o l'assegnazione in virtù di operazioni straordinarie delle partecipazioni societarie acquistate anche per espressa previsione normativa. I relativi atti di scioglimento delle società o di alienazione delle partecipazioni sociali sono disciplinati, salvo quanto diversamente disposto nel presente decreto, dalle disposizioni del codice civile e sono compiuti anche in deroga alla previsione normativa originaria riguardante la costituzione della società o l'acquisto della partecipazione.*

[...]

7. *La mancata adozione degli atti di cui ai commi da 1 a 4 da parte degli enti locali comporta la sanzione amministrativa del pagamento di una somma da un minimo di euro 5.000 a un massimo di euro 500.000, salvo il danno eventualmente rilevato in sede di giudizio amministrativo contabile, comminata*

dalla competente sezione giurisdizionale regionale della Corte dei conti". Si applica l'articolo 24, commi 5, 6, 7, 8 e 9.

In sintesi, l'amministrazione comunale deve effettuare un'analisi sull'assetto complessivo delle società dirette di cui il Comune è socio e di quelle indirettamente controllate. L'analisi diventa un punto di sintesi di una valutazione complessiva della convenienza dell'ente territoriale a mantenere in essere partecipazioni societarie rispetto ad altre soluzioni. Tutto ciò nell'ottica di una maggiore responsabilizzazione degli enti soci i quali sono tenuti a proceduralizzare ogni decisione in materia, non soltanto in fase di acquisizione delle partecipazioni ma anche in sede di revisione, per verificare la permanenza delle ragioni del loro mantenimento. È da ritenere, anzi, che l'atto di ricognizione sia l'espressione più concreta dell'esercizio dei doveri del socio, a norma del codice civile e delle regole di buona amministrazione.

L'analisi deve partire dalla riconducibilità delle società a determinate categorie "strettamente necessarie per il perseguimento delle finalità istituzionali dell'ente"; nell'ambito di tale principio generale, l'art. 4 al comma 2 specifica le attività di produzione di beni e di servizi il cui svolgimento giustifica la partecipazione pubblica, ovvero:

- a. produzione di un servizio di interesse generale, ivi inclusa la realizzazione e la gestione delle reti e degli impianti funzionali ai servizi medesimi;
- b. progettazione e realizzazione di un'opera pubblica sulla base di un accordo di programma fra amministrazioni pubbliche, ai sensi dell'articolo 193 del decreto legislativo n. 50 del 2016;
- c. realizzazione e gestione di un'opera pubblica ovvero organizzazione e gestione di un servizio d'interesse generale attraverso un contratto di partenariato di cui all'articolo 180 del decreto legislativo n. 50 del 2016, con un imprenditore selezionato con le modalità di cui all'articolo 17, commi 1 e 2;
- d. autoproduzione di beni o servizi strumentali all'ente o agli enti pubblici partecipanti o allo svolgimento delle loro funzioni, nel rispetto delle condizioni stabilite dalle direttive europee in materia di contratti pubblici e della relativa disciplina nazionale di recepimento;
- e. servizi di committenza, ivi incluse le attività di committenza ausiliarie, apprestati a supporto di enti senza scopo di lucro e di amministrazioni aggiudicatrici di cui all'articolo 3, comma 1, lettera a), del decreto legislativo n. 50 del 2016.

Sono inoltre ammesse società aventi per oggetto sociale esclusivo la valorizzazione del patrimonio delle amministrazioni, gruppi di azione locale, società aventi per oggetto sociale prevalente la gestione di spazi fieristici e l'organizzazione di eventi fieristici, la realizzazione e la gestione di impianti di trasporto a fune per la mobilità turistico-sportiva esercitati in aree montane, nonché la produzione di energia da fonti rinnovabili, società con caratteristiche di spin-off o di start-up universitari, partecipazioni non superiori all'1% in società bancarie di finanza etica e sostenibile.

Nell'ambito di queste categorie, occorre comunque verificare che le società rispettino determinati parametri (in termini di fatturato minimo, numero di dipendenti, risultati economici, ecc., secondo quanto previsto dall'art 20 comma 2 TUSP sopra riportato), in un'ottica di efficiente gestione delle partecipazioni pubbliche, di tutela e promozione della concorrenza e del mercato, nonché di razionalizzazione e riduzione della spesa pubblica secondo criteri di efficienza, efficacia ed economicità.

Secondo la Corte dei Conti (Sez. Regionale di controllo per la Lombardia n. 348/2017/PAR), "circa la valenza precettiva degli esposti parametri, in aderenza agli orientamenti giurisprudenziali maturati in sede di esame di quelli analoghi posti dall'art. 1 c. 611, della legge n. 190/2014 [...] si può ritenere che la ricorrenza di uno solo di essi" comporti la redazione di un piano di riassetto finalizzato alla razionalizzazione, fusione o soppressione, anche mediante messa in liquidazione o cessione.

In caso di adozione del piano, entro il 31 dicembre dell'anno successivo occorre adottare una relazione sull'attuazione del piano, evidenziandone i risultati conseguiti; anche la relazione va trasmessa alla Direzione VIII del Dipartimento del Tesoro (struttura di monitoraggio sull'attuazione del TUSP individuata con DM del 16 maggio 2017) e alla sezione regionale di controllo della Corte dei Conti.

Ciò premesso, è stata redatta per ciascuna società una scheda che riporta informazioni sulla partecipazione con riferimento al 31.12.2017 (riferite principalmente ai parametri richiesti dall'art. 20), lo stato di fatto alla data di presentazione della proposta di deliberazione e le eventuali misure di razionalizzazione da intraprendere.

2. I PRECEDENTI PROVVEDIMENTI DI RAZIONALIZZAZIONE POSTI IN ESSERE DALL'ENTE

L'art. 24 D. Lgs. 175/2016, così come modificato ed integrato con il D. Lgs. 100/2017, aveva posto a carico di tutte le amministrazioni pubbliche l'obbligo di effettuare una ricognizione straordinaria delle partecipazioni societarie detenute, finalizzata alla loro razionalizzazione.

L'operazione, di natura straordinaria, costituisce la base della successiva revisione periodica delle partecipazioni, prescritta dall'art. 20 D. Lgs. 175/2016.

La revisione straordinaria ha costituito, a sua volta, un aggiornamento dell'analogo piano di razionalizzazione adottato ai sensi della L. 190/2014, c. 611 e ss.

Si riportano nella tabella che segue gli atti adottati dal Comune:

N. e data	Oggetto del provvedimento	Principali contenuti e riferimenti a precedenti normative
deliberazione di Giunta comunale n. 17 del 3.03.2015	Piano di razionalizzazione delle partecipate e delle partecipazioni societaria (art. 1 c. 612 legge 190/2014)	art. 1 commi 611 e 612 della legge n. 190/2014 (legge di stabilità per il 2015)
deliberazione di Consiglio comunale n. 7 del 10.06.2015	Piano di razionalizzazione delle partecipate e delle partecipazioni societaria (art. 1 c. 612 legge 190/2014). Presa d'atto.	art. 1 commi 611 e 612 della legge n. 190/2014 (legge di stabilità per il 2015)
deliberazione di Giunta Comunale n. 24 del 30.03.2016	Relazione sui risultati conseguiti dall'applicazione del Piano operativo di razionalizzazione delle società partecipate e delle partecipazioni societarie (art. 1 c. 6132 legge 190/2014) approvato con deliberazione di G. C. n.17 del 30.05.2015	art. 1 co. 611 e 612 della legge 190/2014 (legge di stabilità per il 2015)
deliberazione di Consiglio Comunale n. 7 del 29.04.2016	Relazione sui risultati conseguiti dall'applicazione del Piano operativo di razionalizzazione delle società partecipate e delle partecipazioni societarie (art. 1 c. 6132 legge 190/2014). Presa d'atto	art. 1 commi 611 e 612 della legge n. 190/2014 (legge di stabilità per il 2015)
deliberazione del consiglio comunale n. 31 del 15.09.2017	Revisione straordinaria delle società partecipate (art. 24 del D. Lgs. 175/2016)	Art. 24 D. Lgs. 175/2016

Particolare rilievo in questa sede assumono i commi 4 e 5 dell'art. 24: la norma dispone, infatti, l'obbligo di alienazione delle società individuate nella "revisione straordinaria" entro un anno (e quindi entro il 30.9.2018); in caso contrario, il socio pubblico non può esercitare i diritti sociali nei confronti della società e *"salvo in ogni caso il potere di alienare la partecipazione, la medesima è liquidata in denaro, con l'osservanza, sia per le s.p.a. che per le s.r.l., dei criteri e del procedimento di cui, rispettivamente, agli artt. 2437-ter, 2^ comma, e 2437-quater del codice civile"*.

Nonostante la disposizione di legge preveda una serie di azioni "automatiche", il procedimento di alienazione deve comunque avere riguardo alla migliore valorizzazione della quota della società per il socio pubblico, circostanza che potrebbe richiedere una ridefinizione del piano delle azioni connesse all'alienazione in considerazione ad esempio, dell'instaurarsi di eventuali contenziosi, che rendono arduo il rispetto dei tempi prospettati dalla norma. In tal senso la nota congiunta ANCI-Utilitalia di Ottobre 2018, che evidenzia che *"rispetto all'attuazione delle procedure di alienazione indicate nella ricognizione straordinaria, va evidenziato inoltre che potrebbero presentarsi eventuali sopravvenienze, anche non dipendenti dalla volontà dell'ente pubblico socio",* come ad esempio *"l'attesa di pronunce di tribunali amministrativi"*.

Con riferimento alle Società partecipate il Comune ha deliberato il mantenimento senza interventi di razionalizzazione.

RAPPRESENTAZIONE GRAFICA

Con riferimento a questo Ente il grafico che segue evidenzia le relazioni tra le varie partecipazioni:

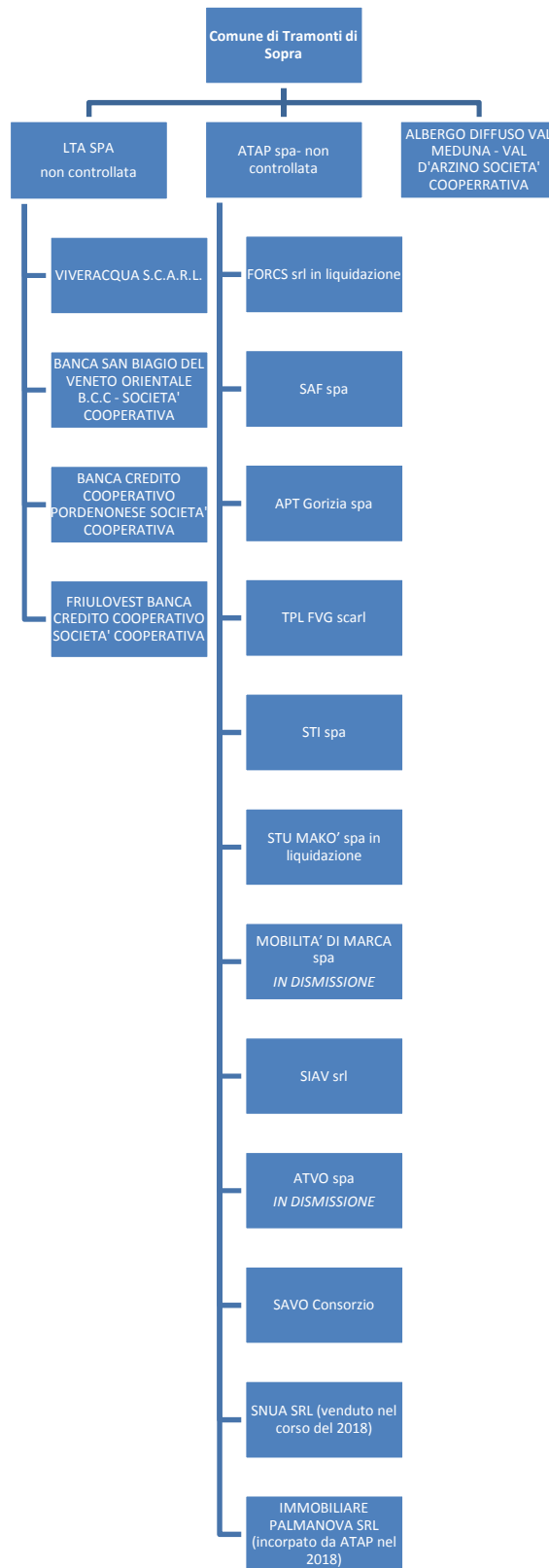

ANALISI DELL'ASSETTO COMPLESSIVO DELLE SOCIETA'

Il grafico precedente fornisce una visione d'insieme; le tabelle che seguono distinguendo le società partecipate direttamente da quelle partecipate indirettamente, consentono di capire la quota di partecipazione e le attività di ciascuna

Partecipazioni dirette

NOME PARTECIPATA	CODICE FISCALE PARTECIPATA	QUOTA DI PARTECIPAZIONE	ESITO DELLA RILEVAZIONE	NOTE
LIVENZA TAGLIAMENTO ACQUE SPA	04268260272	0,135%		
ATAP SPA	00188590939	0,032%		
ALBERGO DIFFUSO VALMEDUNA E VAL D'ARZINO SOCIETA' COOPERATIVA...	01545890939	12,82%		
...	...			
...	...			
Partecipata n	...			

Si descrive l'attività svolta da ciascuna di esse:

1. Livenza Tagliamento Acque spa: produzione del servizio idrico integrato, ivi inclusa la realizzazione e la gestione delle reti e degli impianti funzionali al servizio.

2. ATAP spa: trasporto terrestre di passeggeri in aree urbane e suburbane.

3. Albergo Diffuso Valmeduna e Val d'Arzino Società Cooperativa: trattasi di una cooperativa, che ha scopo mutualistico e non lucrativo, che si propone di realizzare, valendosi prevalentemente dell'attività lavorativa dei soci cooperatori, il seguente oggetto: valorizzare il patrimonio immobiliare dei soci attraverso l'organizzazione in forma associata di strutture ricettive coordinate (Ricezione e Servizi Alberghieri).

Con riferimento alle società di cui ai punti 1, 2 e 3 si precisa quanto segue:

1. Livenza Tagliamento Acque spa:

- con deliberazione di Consiglio Comunale n. 28 del 15.09.2017 è stato deliberato di approvare la fusione per incorporazione in Livenza Tagliamento Acque spa della società Sistema ambiente srl;

- l'atto di fusione per incorporazione della società Sistema Ambiente srl nella società Livenza Tagliamento Acque spa è stato redatto dal notaio dott. Giorgio Pertegato, rep n. 296768 del 06.12.2017;

- la società ha emesso strumenti obbligazionari quotati in mercati regolamentari: segmento Extra Mot PRO di borsa italiana "Hydrobond" (emessi luglio 2014)

2. Atap spa: il Comune è divenuto titolare della partecipazione in ATAP in seguito alla liquidazione della Provincia di Pordenone ai sensi della deliberazione di Giunta regionale n. 1761 del 22.9.2017 ("approvazione definitiva del piano di liquidazione della Provincia di Pordenone").

La società, nel corso dell'ultimo anno, ha dovuto fronteggiare dei contenziosi in relazione al diritto di prelazione all'acquisto delle azioni: in particolare, il socio privato Credit Agricole Friuladria, in data 11.10.2017, ha comunicato alla società di aver ricevuto formale proposta di acquisto della quota del 0,96% (n. 1746 azioni) di partecipazione del capitale sociale; allo scopo di mantenere la connotazione prettamente pubblicistica della società, con Assemblea del 15.12.2017 è stato autorizzato il Consiglio di amministrazione dell'ATAP ad esercitare il diritto di prelazione sulle azioni della società detenute dal gruppo bancario Credit Agricole Friuladria.

Detta deliberazione, prima da parte del Consiglio di amministrazione di ATAP, validata dall'assemblea dei soci, ha comportato l'instaurarsi di un contenzioso innanzi al Tribunale delle Imprese di Trieste tra la società e l'unico socio privato con personalità giuridica ancora presente in ATAP SpA in merito alla clausola di prelazione di cui all'art. 8 dello statuto della società.

A Ottobre 2018 il contenzioso relativo all'assegnazione delle azioni dell'ex-socio Credit Agricole Friuladria si è concluso con il trasferimento della proprietà delle azioni previamente detenute dal gruppo bancario per n. 1745 azioni alla società ATAP e n. 1 azione al socio privato con persona giuridica.

La società è coinvolta anche nella causa in materia di affidamento del contratto di trasporto pubblico locale della regione: essa partecipa infatti alla società consortile TPL FVG scarl, risultata aggiudicataria a febbraio

2017 della gestione del servizio di trasporto pubblico locale per l'intera regione per 10 anni. Avverso tale aggiudicazione è stato proposto ricorso al TAR dall'ATI concorrente Busitalia – Sitanord e Autoguidovie SpA: in data 15.2.2018 è intervenuta la sentenza definitiva del Consiglio di Stato sull'aggiudicazione della gara europea, sancendone la legittimità. Il concorrente ha quindi proposto un ricorso per revocazione, la cui decisione è attesa per Gennaio 2019.

Ne consegue che il nuovo contratto di gestione del servizio di trasporto pubblico locale tra Regione e nuovo affidatario non è stato ancora stipulato in attesa della definizione anche di quest'ultima controversia; ATAP SpA continua pertanto nella gestione in proroga del servizio ed i piani di sviluppo dell'azienda restano condizionati all'esito definitivo di tale ricorso in un contesto regionale volto all'aggregazione delle aziende provinciali di trasporto in ottica di razionalizzazione, efficace gestione delle partecipazioni pubbliche e di coordinamento.

Il disegno regionale in materia di trasporti pubblici è riscontrabile nelle leggi regionali n. 37 del 10.11.2017 (art. 11 c. 25) e n. 44 del 28.12.2017, collegata alla manovra di bilancio 2018-2020 (art. 1 comma 3), laddove si prescrive rispettivamente che *"al fine di consentire un'efficace gestione delle partecipazioni pubbliche nel settore della mobilità delle persone, la Regione promuove ai sensi dell'art. 4 D. Lgs. 175/2016 (Testo unico in materia di società a partecipazione pubblica), e ss.mm.ii., la costituzione di società di scopo a cui anche gli enti locali possono conferire le quote di proprietà di società operanti nel settore del trasporto pubblico locale dagli stessi possedute"*; ed inoltre *"al fine di perseguire un'efficace gestione delle partecipazioni pubbliche e il miglior coordinamento degli interventi effettuati dalla Regione nei settori delle infrastrutture logistiche, dell'intermodalità, della viabilità e dei trasporti pubblici, è ammessa la partecipazione di Friulia SpA, nel ruolo stabilito dall'art. 7, c. 48, della L. R. 26.1.2004, n. 1 (Legge Finanziaria 2004) [n.d.r. ovvero di holding], al capitale sociale delle società operanti nei settori medesimi, previa deliberazione della Giunta regionale finalizzata a verificare la strategicità del relativo intervento"*.

3. Albergo diffuso Valmeduna-Vald'Arzino s.c.r.l.: tra gli scopi della società rientra la valorizzazione del patrimonio immobiliare dei soci attraverso l'organizzazione in forma associata di strutture ricettive coordinate. Il Comune di Tramonti di Sopra partecipa di detta società in quanto il bando regionale al quale a suo tempo aveva partecipato prevedeva la gestione delle iniziative di Albergo Diffuso obbligatoriamente a mezzo di società e la sua adesione era necessaria in quanto uno dei nove soci minimi richiesti dalla legge. La Regione peraltro sostiene la società di gestione, il cui ruolo è principalmente quello di leggere la vocazione del territorio e di tradurla in un modello appetibile di offerta turistica attraverso meccanismi di governance territoriale, con un finanziamento previsto dall'articolo 8, commi da 69, a 73, legge regionale 18 gennaio 2006, n. 2. A seguito del recente trasferimento della sede ufficio ricevimento presso il Comune di Tramonti di Sotto è ora possibile l'inserimento delle unità abitative del Comune di Tramonti di Sopra nell'Albergo Diffuso nonché partecipare ad eventuali bandi di finanziamento. Trattandosi peraltro di un Comune di fascia C, ove il turismo costituisce l'unica possibile risorsa economica, la promozione di forme alternative di ricettività e la valorizzazione della fruizione turistica dei beni naturalistici ambientali e culturali del territorio rurale e urbano costituisce un'importante opportunità di sviluppo per il territorio. Ad oggi risulta conferita un'unità immobiliare privata e l'Amministrazione sta cercando di promuovere questo tipo di struttura ricettiva.

Partecipazioni indirette detenute attraverso:

TRAMITE: LIVENZA TAGLIAMENTO ACQUE SPA C.F. 0426882260272

NOME PARTECIPATA	CODICE FISCALE PARTECIPATA	QUOTA DI PARTECIPAZIONE DETENUTA DALLA TRAMITE	ESITO DELLA RILEVAZIONE	NOTE
VIVERACQUA S.C.A.R.L.	04042120230	1,35%		
BANCA SAN BIAGIO DEL VENETO ORIENTALE B.C.C. – SOCIETA' COOPERATIVA	02794950275	0,0094%		
BANCA CREDITO COOPERATIVO PORDENONESE SOCIETA' COOPERATIVA	00091700930	0,0222%		

FRIULOVEST BANCA CREDITO SOCIETA' COOPERATIVA	00067610931	0,0269%		
...	...			
Partecipata n	...			

Si descrive l'attività svolta da ciascuna di esse:

1. VIVERERACQUA SCARL. Servizi di committenza (art.4, co 2 lett e) e produzione di beni o servizi strumentali all'ente o agli enti pubblici partecipanti allo svolgimento delle loro funzioni;
2. BANCA SAN BIAGIO DEL VENETO ORIENTALE B.C.C. – SOCIETA' COOPERATIVA: attività bancaria
3. BANCA CREDITO COOPERATIVO PORDENONESE SOCIETA' COOPERATIVA: attività bancaria
4. FRIULOVEST BANCA CREDITO SOCIETA' COOPERATIVA: attività bancaria

TRAMITE: ATAP SPA –C.F. 00188590939

NOME PARTECIPATA	CODICE FISCALE PARTECIPATA	QUOTA DI PARTECIPAZIONE DETENUTA DALLA TRAMITE	ESITO DELLA RILEVAZIONE	NOTE
IMMOBILIARE PALMANOVA S.R.L.	02120920307	100%		
APT GORIZIA SPA	00505830315	21,81%		
STI SPA	01395020934	20,00%		
TPL FVG SCARL	01024770313	25,00%		
MOBILITA' DI MARCA SPA	04498000266	14,95%		
SNUA SRL	00269890935	39,00%		
STU' MAKO' SPA	01569410937	20,00%		
SAF SPA	00500670310	6,38%		
SIAV SRL	04021700580	0,06%		
SAVO CONSORZIO	02261650275	1,13%		
ATVO SPA	84002020273	4,46%		
FORCS SRL	02267770309	14,43%		

Si descrive l'attività svolta da ciascuna di esse:

1. IMMOBILIARE PALMANOVA S.R.L.: con atto n. 2999353 di rep. e n. 37362 di fasc. del 24 settembre 2018, sottoscritto dal notato dott. Giorgio Pertegato, è stato redatto l'atto di fusione per incorporazione della società di che trattasi nella società ATAP spa;
2. APT GORIZIA SPA: trasporto pubblico urbano suburbano ed extraurbano, noleggi con conducente, autoriparazioni in conto proprio e conto terzi;
3. STI SPA: noleggio con conducente autobus da rimessa;
4. TPL FVG SCARL: trasporto terrestre di passeggeri in aree urbane e suburbane;
5. MOBILITA' DI MARCA SPA: trasporto terrestre di passeggeri con autobus a livello urbano
6. SNUA SRL: servizi di nettezza urbana pubblici e privati, spurgo pozzi neri, inaffiamento e lavaggio strade, lavori, canalizzazione, riparazione autocarri e attr. Speciali, autotrasporto di cose conto terzi
7. STU' MAKO' SPA: trasformazione e realizzazione di aree urbane e viabili (su beni propri)
8. SAF SPA: servizio di trasporto su strada di persone e cose
9. SIAV SRL: gestione immobili propri
10. SAVO CONSORZIO: organizzazione servizi autotrasporto per conto ditte consorziate
11. ATVO SPA: servizio di trasporto pubblico automobilistico, servizio di noleggio da rimessa con conducente di autobus, biglietteria ed informazioni
12. FORCS SRL: prestazioni di servizio di consulenza amministrativo finanziario, tecnico e commerciale comprendente effettuazione ricerche e studi di mercato e studi di fattibilità.

Si precisa che rientrano tra le "partecipazioni indirette" soggette alle disposizioni del TUSP sia le partecipazioni detenute da una pubblica amministrazione tramite una società o un organismo controllati

dalla medesima (controllo solitario), sia le partecipazioni detenute in una società o in un organismo controllati congiuntamente da più Pubbliche Amministrazioni (controllo congiunto).

Con riferimento a quest'ultimo caso, in ragione del fatto che la "tramite" è controllata da più enti, ai fini dell'analisi delle partecipazioni e dell'eventuale individuazione delle misure di razionalizzazione da adottare ai sensi dell'art. 20 del TUSP, le Amministrazioni che controllano la società "tramite" sono invitate ad utilizzare delle modalità di coordinamento per determinare una linea di indirizzo univoca sulle misure di razionalizzazione da adottare, da rendere nota agli organi societari.

RISULTANZE FINALI DEL PIANO

Nelle tabelle che seguono, vengo riassunte le risultanze finali dell'attività di ricognizione e di successiva razionalizzazione delle partecipazioni dirette ed indirette possedute dall'Ente.

In ordine alle partecipazioni indirette, cioè per quelle detenute da una PA per il tramite di una società a controllo pubblico da parte della medesima, come sopra specificato, nessuna decisione, ai fini del TUSP e quindi della ricognizione delle partecipazioni ai sensi dell'art.20 del D. Lgs. 175/2016 come integrato e modificato dal D. Lgs. 100/2017, è rilevante per questa Amministrazione.

Per le partecipazioni dirette si propone quanto di seguito:

PARTECIPAZIONI DA MANTENERE					
N.	Denominazione società	Tipo di partecipazione	Attività svolta	% quota di partecipazione	Motivazione della scelta
1	LIVENZA TAGLIAMENTO ACQUE SPA	Diretta	Produzione del servizio idrico integrato, ivi inclusa la realizzazione e la gestione delle reti e degli impianti funzionali al servizio.	0,135%	Mantenimento della partecipazione in quanto gestore di un SPL ed in attesa delle eventuali indicazioni dell'Autorità Unica per i servizi Idrici e Rifiuti (AUSIR) ente di governo dell'ambito, per l'esercizio associato delle funzioni pubbliche relative anche al servizio idrico integrato, previste dal decreto legislativo n. 152/2006, così come modificato dalla LR n.5/2016.
2	ALBERGO DIFFUSO VALMEDUNA E VALD'ARZINO	Diretta	Ricezione e servizi Alberghieri	12,82%	Mantenimento della partecipazione considerato il risultato positivo di esercizio 2017.
3	ATAP SPA	Diretta	Trasporto terrestre di passeggeri in aree urbane e suburbane	0,032%	Produce un servizio di interesse generale mediante l'affidamento con gara pubblica, da parte della Regione Friuli Venezia Giulia. La società non rientra in nessuna delle categorie e tipologie indicate nel decreto legislativo 175/2016.

ALLEGATI AL PIANO

A conclusione della relazione si allega lo schema di cui alle linee guida del dipartimento del Tesoro – Corte dei Conti

Patrimonio della PA

FORMATO DEL PROVVEDIMENTO

Dati relativi all'anno 2017

1. Introduzione

Si riporta la rappresentazione grafica della struttura delle società partecipate direttamente e indirettamente.

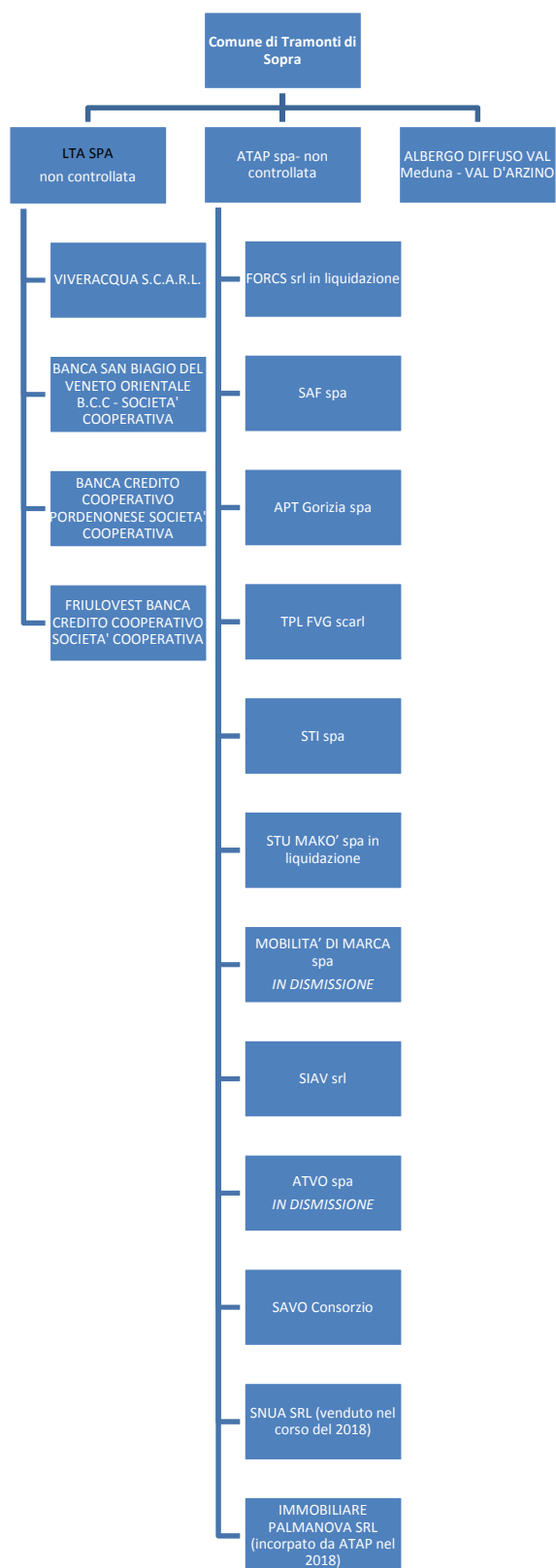

2. Ricognizione delle partecipazioni societarie possedute direttamente o indirettamente

Partecipazioni dirette

NOME PARTECIPATA	CODICE FISCALE PARTECIPATA	QUOTA DI PARTECIPAZIONE	ESITO DELLA RILEVAZIONE	NOTE
LIVENZA TAGLIAMENTO ACQUE SPA	04268260272	0,135%		
ATAP SPA	00188590939	0,032%		
ALBERGO DIFFUSO VALMEDUNA E VAL D'ARZINO SOCIETA' COOPERATIVA...	01545890939	12,82%		
...	...			
...	...			
Partecipata n	...			

Partecipazioni indirette detenute attraverso: (specificare la "tramite")

TRAMITE: LIVENZA TAGLIAMENTO ACQUE SPA C.F. 0426882260272

NOME PARTECIPATA	CODICE FISCALE PARTECIPATA	QUOTA DI PARTECIPAZIONE DETENUTA DALLA TRAMITE	ESITO DELLA RILEVAZIONE	NOTE
VIVERACQUA S.C.A.R.L.	04042120230	1,35%		
BANCA SAN BIAGIO DEL VENETO ORIENTALE B.C.C. – SOCIETA' COOPERATIVA	02794950275	0,0094%		
BANCA CREDITO COOPERATIVO PORDENONESE SOCIETA' COOPERATIVA	00091700930	0,0222%		
FRIULOVEST BANCA CREDITO SOCIETA' COOPERATIVA	00067610931	0,0269%		
...	...			
Partecipata n	...			

TRAMITE: ATAP SPA –C.F. 00188590939

NOME PARTECIPATA	CODICE FISCALE PARTECIPATA	QUOTA DI PARTECIPAZIONE DETENUTA DALLA TRAMITE	ESITO DELLA RILEVAZIONE	NOTE
IMMOBILIARE PALMANOVA S.R.L.	02120920307	100%		
APT GORIZIA SPA	00505830315	21,81%		
STI SPA	01395020934	20,00%		
TPL FVG SCARL	01024770313	25,00%		
MOBILITA' DI MARCA SPA	04498000266	14,95%		
SNUA SRL	00269890935	39,00%		
ATU' MAKO' SPA	01569410937	20,00%		
SAF SPA	00500670310	6,38%		
SIAV SRL	04021700580	0,06%		
SAVO CONSORZIO	02261650275	1,13%		
ATVO SPA	84002020273	4,46%		
FORCS SRL	02267770309	14,43%		

3. Informazioni di dettaglio sulle singole partecipazioni

1 Nome Partecipata 1 – CF Partecipata 1

Scheda di dettaglio

DATI ANAGRAFICI DELLA PARTECIPATA

NOME DEL CAMPO	
Codice Fiscale	04268260272
Denominazione	LIVENZA TAGLIAMENTO ACQUE SPA
Anno di costituzione della società	2014
Forma giuridica	Società per azioni
Tipo di fondazione	Fondazione di partecipazione
Altra forma giuridica	
Stato della società	La società è attiva
Anno di inizio della procedura ⁽¹⁾	
Società con azioni quotate in mercati regolamentati ⁽²⁾	
Società che ha emesso strumenti finanziari quotati in mercati regolamentati (ex TUSP) ⁽²⁾	Prestiti obbligazionari quotati in mercati regolamentati : Segmento Extra Mot PRO di Borsa Italian "Hydrobond" emessi luglio 2014.

⁽¹⁾ Compilare il campo "Anno di inizio della procedura" solo se nel campo "Stato della società" è stato selezionato un elemento diverso da "La società è attiva".

⁽²⁾ Le società emittenti azioni o strumenti finanziari in mercati regolamentati nell'applicativo sono individuate mediante elenchi ufficiali.

Ulteriori informazioni relative ai campi della Sezione

Nel presente riquadro:

- con riferimento allo "**Stato della società**", spiegare i motivi delle eventuali situazioni di inattività o sospensione, ovvero chiarire lo stato della procedura di liquidazione e la relativa data di presumibile conclusione;
- con riferimento alle "**Società con azioni quotate in mercati regolamentati**", indicare il mercato in cui le azioni della società sono quotate;
- con riferimento alla "**Società che ha emesso strumenti finanziari quotati in mercati regolamentati**", descrivere gli strumenti e indicare il mercato in cui sono quotati.

SEDE LEGALE DELLA PARTECIPATA

NOME DEL CAMPO	
Stato	Italia
Provincia	VE
Comune	PORTOGRUARO
CAP *	30026
Indirizzo *	PIAZZA DELLA REPUBBLICA, 1
Telefono *	
FAX *	
Email *	

*campo con compilazione facoltativa

SETTORE DI ATTIVITÀ DELLA PARTECIPATA

La lista dei codici Ateco è disponibile al link <http://www.istat.it/it/strumenti/definizioni-e-classificazioni/ateco-2007>

NOME DEL CAMPO	
Attività 1	Raccolta trattamento e fornitura acqua (36.00.00)
Peso indicativo dell'attività %	60,83%
Attività 2 *	Gestione reti fognarie (37.00)
Peso indicativo dell'attività % *	13,82%
Attività 3 *	Raccolta e depurazione acque di scarico (37.00.00)
Peso indicativo dell'attività % *	20,70%
Attività 4 *	Altre attività collegate al S.I.I.
Peso indicativo dell'attività % *	4,65%

*campo con compilazione facoltativa

ULTERIORI INFORMAZIONI SULLA PARTECIPATA

NOME DEL CAMPO	
Società in house	si
Previsione nello statuto di limiti sul fatturato ⁽³⁾	si
Deliberazione di quotazione di azioni in mercati regolamentati nei termini e con le modalità di cui all'art. 26, c. 4	no
Società contenuta nell'allegato A al D.Lgs. n. 175/2016	no
Società a partecipazione pubblica di diritto singolare (art.1, c. 4, lett. A)	no
Riferimento normativo società di diritto singolare ⁽³⁾	
La partecipata svolge attività economiche protette da diritti speciali o esclusivi insieme con altre attività svolte in regime di mercato	si
Riferimento normativo società con diritti speciali o esclusivi insieme con altre attività svolte in regime di mercato ⁽³⁾	D.Lgs. 50/2016 – art. 3 co.1 lettera e) punto 1.2.
Società esclusa dall'applicazione dell'art. 4 con DPCM (art. 4, c. 9)	si
Società esclusa dall'applicazione dell'art. 4 con provvedimento del Presidente della Regione o delle Prov. Autonome (art. 4, c. 9)	no
Riferimento normativo atto esclusione ⁽⁴⁾	

⁽³⁾ Compilare il campo solo se nel campo precedente è stato scelto “si”

⁽⁴⁾ Compilare il campo solo se in uno dei campi precedenti è stato scelto “si”

Ulteriori informazioni relative ai campi della Sezione

Nel presente riquadro:

- con riferimento a “**Riferimento normativo società di diritto singolare**”, evidenziare le norme di diritto singolare che regolano la società e la loro vigenza anche a seguito della emanazione del TUSP.

DATI DI BILANCIO PER LA VERIFICA TUSP

NOME DEL CAMPO	Anno 2017
Tipologia di attività svolta	Attività produttive di beni e servizi
Numero medio di dipendenti	166
Numero dei componenti dell'organo di amministrazione	5
Compenso dei componenti dell'organo di amministrazione	79.099
Numero dei componenti dell'organo di controllo	3
Compenso dei componenti dell'organo di controllo	33.124

ATTENZIONE: l'applicativo richiede la compilazione della sezione dati di bilancio per la verifica del TUSP solo nel caso in cui la società non depositi presso il Registro Imprese il bilancio d'esercizio 2017 in formato elaborabile secondo lo standard XBRL.

NOME DEL CAMPO	2017	2016	2015	2014	2013
Approvazione bilancio	sì	sì	sì	sì	Scegliere un elemento.
Risultato d'esercizio	2.236.705	1.515.748	1.088.809	135.124	

ATTENZIONE: l'Ente deve compilare, esclusivamente in base alla tipologia di attività svolta dalla partecipata e indicata nel campo precedente, una delle seguenti quattro sotto-sezioni di "DATI DI BILANCIO PER LA VERIFICA TUSP".

Ulteriori informazioni relative ai campi della Sezione

Nel presente riquadro:

- con riferimento al "**Numero dei dipendenti**", indicarne la numerosità per ciascuna tipologia di rapporto di lavoro, così come risultante dall'eventuale nota integrativa al bilancio d'esercizio; indicare il numero del personale distaccato dalla o presso la società partecipata;
- con riferimento al "**Numero dei componenti dell'organo di amministrazione**", indicare eventuali variazioni rispetto alla data del 31/12/2017, ovvero a data successiva; azioni di adeguamento del numero degli amministratori con riguardo all'art. 11 del TUSP;
- con riferimento ai "**Compensi dei componenti dell'organo di amministrazione**", indicare il compenso dei singoli amministratori e eventuali rimborsi spese, gettoni di presenza, ecc.;
- con riferimento alla "**Approvazione bilancio**" e "**Risultato d'esercizio**", inserire considerazioni in merito all'andamento della gestione della società.

Attività produttive di beni e servizi o Distretti tecnologici

Compilare la seguente sotto-sezione se la "Tipologia di attività svolta" dalla partecipata è: "Attività produttive di beni e servizi" o "Attività di promozione e sviluppo di progetti di ricerca finanziati (Distretti tecnologici)".

NOME DEL CAMPO	2017	2016	2015
A1) Ricavi delle vendite e delle prestazioni	29.482.845	19.792.206	20.448.445
A5) Altri Ricavi e Proventi	1.235.339	825.118	871.716
di cui Contributi in conto esercizio			

Attività di Holding

Compilare la seguente sotto-sezione se la "Tipologia di attività svolta" dalla partecipata è: "Attività consistenti nell'assunzione di partecipazioni in società esercenti attività diverse da quella creditizia e finanziaria (Holding)".

NOME DEL CAMPO	2017	2016	2015
A1) Ricavi delle vendite e delle prestazioni			
A5) Altri Ricavi e Proventi			
di cui Contributi in conto esercizio			
C15) Proventi da partecipazioni			
C16) Altri proventi finanziari			
C17 bis) Utili e perdite su cambi			
D18 a) Rettifiche di valore di attività finanziarie - Rivalutazioni di partecipazioni			

Attività bancarie e finanziarie

Compilare la seguente sotto-sezione se la "Tipologia di attività svolta" dalla partecipata è: "Attività bancarie e finanziarie".

NOME DEL CAMPO	2017	2016	2015
Interessi attivi e proventi assimilati			
Commissioni attive			

Attività assicurative

Compilare la seguente sotto-sezione se la "Tipologia di attività svolta" dalla partecipata è: "Attività assicurative".

NOME DEL CAMPO	2017	2016	2015
I.1 Conto Tecnico dei rami danni - Premi di competenza, al netto delle cessioni in riassicurazione			
I.3 Conto Tecnico dei rami danni - Altri proventi tecnici, al netto delle cessioni in riassicurazione			
II.1 Conto Tecnico dei rami vita - Premi dell'esercizio, al netto delle cessioni in riassicurazione			
II.4 Conto Tecnico dei rami vita - Altri proventi tecnici, al netto delle cessioni in riassicurazione			

NOME PARTECIPATA	CODICE FISCALE PARTECIPATA	QUOTA DI PARTECIPAZIONE DETENUTA DALLA TRAMITE	ESITO DELLA RILEVAZIONE	NOTE
VIVERACQUA S.C.A.R.L.	04042120230	1,35%		Si rimanda alla relazione
BANCA SAN BIAGIO DEL VENETO ORIENTALE B.C.C. – SOCIETA' COOPERATIVA	02794950275	0,0094%		Si rimanda alla relazione
BANCA CREDITO COOPERATIVO PORDENONESE SOCIETA' COOPERATIVA	00091700930	0,0222%		Si rimanda alla relazione
FRIULOVEST BANCA CREDITO SOCIETA' COOPERATIVA	00067610931	0,0269%		Si rimanda alla relazione
...	...			
Partecipata n	...			

VIVERACQUA S.C.A.R.L. 04042120230

QUOTA DI POSSESSO (quota diretta e/o indiretta)

NOME DEL CAMPO	INDICAZIONI PER LA COMPILAZIONE
Tipologia di Partecipazione	Partecipazione indiretta
Quota diretta ⁽⁵⁾	
Codice Fiscale Tramite ⁽⁶⁾	0426882260272
Denominazione Tramite (organismo) ⁽⁶⁾	LIVENZA TAGLIAMENTO SPA
Quota detenuta dalla Tramite nella società ⁽⁷⁾	1,35%

BANCA SAN
 BIAGIO DEL
 VENETO
 ORIENTALE B.C.C. 02794950275
 – SOCIETA'
 COOPERATIVA

QUOTA DI POSSESSO (quota diretta e/o indiretta)

NOME DEL CAMPO	INDICAZIONI PER LA COMPILAZIONE
Tipologia di Partecipazione	Partecipazione indiretta
Quota diretta ⁽⁵⁾	
Codice Fiscale Tramite ⁽⁶⁾	0426882260272
Denominazione Tramite (organismo) ⁽⁶⁾	LIVENZA TAGLIAMENTO SPA
Quota detenuta dalla Tramite nella società ⁽⁷⁾	0,0094%

BANCA CREDITO
 COOPERATIVO
 PORDENONESE 00091700930
 SOCIETA'
 COOPERATIVA

QUOTA DI POSSESSO (quota diretta e/o indiretta)

NOME DEL CAMPO	INDICAZIONI PER LA COMPILAZIONE
Tipologia di Partecipazione	Partecipazione indiretta
Quota diretta ⁽⁵⁾	
Codice Fiscale Tramite ⁽⁶⁾	0426882260272
Denominazione Tramite (organismo) ⁽⁶⁾	LIVENZA TAGLIAMENTO SPA
Quota detenuta dalla Tramite nella società ⁽⁷⁾	0,0222%

FRIULOVEST
 BANCA CREDITO 00067610931

QUOTA DI POSSESSO (quota diretta e/o indiretta)

NOME DEL CAMPO	INDICAZIONI PER LA COMPILAZIONE
Tipologia di Partecipazione	Partecipazione indiretta
Quota diretta ⁽⁵⁾	
Codice Fiscale Tramite ⁽⁶⁾	0426882260272
Denominazione Tramite (organismo) ⁽⁶⁾	LIVENZA TAGLIAMENTO SPA
Quota detenuta dalla Tramite nella società ⁽⁷⁾	0,0269%

⁽⁵⁾ Se la partecipazione è diretta o sia diretta che indiretta, inserire la quota detenuta direttamente dall'Amministrazione nella società.

⁽⁶⁾ Compilare se per "Tipologia di Partecipazione" è stato indicato "Partecipazione Indiretta" o "Partecipazione diretta e indiretta". Inserire CF e denominazione dell'ultima tramite attraverso la quale la società è indirettamente partecipata dall'Amministrazione.

⁽⁷⁾ Inserire la quota di partecipazione che la "tramite" detiene nella società.

QUOTA DI POSSESSO – TIPO DI CONTROLLO

NOME DEL CAMPO	INDICAZIONI PER LA COMPILAZIONE
Tipo di controllo	nessuno

Ulteriori informazioni relative ai campi della sezione

Nel presente riquadro:

- con riferimento al "Tipo di controllo", se il controllo è indiretto indicare la "tramite" controllata/controllante; se il controllo sulla "tramite" è esercitato congiuntamente con altre amministrazioni, specificare le modalità di coordinamento tra i soci pubblici per l'esercizio del controllo.

INFORMAZIONI ED ESITO PER LA RAZIONALIZZAZIONE

NOME DEL CAMPO	INDICAZIONI PER LA COMPILAZIONE
La partecipata svolge un'attività di produzione di beni e servizi a favore dell'Amministrazione?	Si
Attività svolta dalla Partecipata	produzione di un servizio di interesse generale (Art. 4, c. 2, lett. a)
Descrizione dell'attività	Gestione servizio idrico integrato a favore della collettività di riferimento dei 41 comuni soci
Quota % di partecipazione detenuta dal soggetto privato ⁽⁸⁾	0
Svolgimento di attività analoghe a quelle svolte da altre società (art.20, c.2 lett.c)	no
Necessità di contenimento dei costi di funzionamento (art.20, c.2 lett.f)	no
Necessità di aggregazione di società (art.20, c.2 lett.g)	no
L'Amministrazione ha fissato, con proprio provvedimento, obiettivi specifici sui costi di funzionamento della partecipata? (art.19, c.5) ⁽⁹⁾	no
Esito della ricognizione	mantenimento senza interventi
Modalità (razionalizzazione) ⁽¹⁰⁾	Scegliere un elemento.
Termine previsto per la razionalizzazione ⁽¹⁰⁾	
Le misure di razionalizzazione sono state concluse alla data del 31/12/2018?	Scegliere un elemento.
Note*	

2

Nome Partecipata 2 – CF Partecipata 2

Scheda di dettaglio

DATI ANAGRAFICI DELLA PARTECIPATA

NOME DEL CAMPO	
Codice Fiscale	00188590939
Denominazione	ATAP SPA
Anno di costituzione della società	1976
Forma giuridica	Società per azioni
Tipo di fondazione	Fondazione di partecipazione
Altra forma giuridica	
Stato della società	La società è attiva
Anno di inizio della procedura ⁽¹⁾	
Società con azioni quotate in mercati regolamentati ⁽²⁾	
Società che ha emesso strumenti finanziari quotati in mercati regolamentati (ex TUSP) ⁽²⁾	

SEDE LEGALE DELLA PARTECIPATA

NOME DEL CAMPO	
Stato	Italia
Provincia	PN
Comune	PORDENONE
CAP *	33170
Indirizzo *	Via Candiani,26
Telefono *	
FAX *	
Email *	

*campo con compilazione facoltativa

SETTORE DI ATTIVITÀ DELLA PARTECIPATA

La lista dei codici Ateco è disponibile al link <http://www.istat.it/it/strumenti/definizioni-e-classificazioni/ateco-2007>

NOME DEL CAMPO	
Attività 1	493100
Peso indicativo dell'attività %	99,80%
Attività 2 *	351100
Peso indicativo dell'attività % *	0,20%
Attività 3 *	
Peso indicativo dell'attività % *	
Attività 4 *	
Peso indicativo dell'attività % *	

*campo con compilazione facoltativa

ULTERIORI INFORMAZIONI SULLA PARTECIPATA

NOME DEL CAMPO	
Società in house	no
Previsione nello statuto di limiti sul fatturato ⁽³⁾	no
Deliberazione di quotazione di azioni in mercati regolamentati nei termini e con le modalità di cui all'art. 26, c. 4	no
Società contenuta nell'allegato A al D.Lgs. n. 175/2016	no
Società a partecipazione pubblica di diritto singolare (art.1, c. 4, lett. A)	no
Riferimento normativo società di diritto singolare ⁽³⁾	
La partecipata svolge attività economiche protette da diritti speciali o esclusivi insieme con altre attività svolte in regime di mercato	no

NOME DEL CAMPO	
Riferimento normativo società con diritti speciali o esclusivi insieme con altre attività svolte in regime di mercato ⁽³⁾	
Società esclusa dall'applicazione dell'art. 4 con DPCM (art. 4, c. 9)	no
Società esclusa dall'applicazione dell'art. 4 con provvedimento del Presidente della Regione o delle Prov. Autonome (art. 4, c. 9)	no
Riferimento normativo atto esclusione ⁽⁴⁾	

⁽⁸⁾ Compilare il campo solo se nel campo precedente è stato scelto "sì"

⁽⁹⁾ Compilare il campo solo se in uno dei campi precedenti è stato scelto "sì"

Ulteriori informazioni relative ai campi della Sezione
<p>Nel presente riquadro:</p> <ul style="list-style-type: none"> con riferimento a "Riferimento normativo società di diritto singolare", evidenziare le norme di diritto singolare che regolano la società e la loro vigenza anche a seguito della emanazione del TUSP.

DATI DI BILANCIO PER LA VERIFICA TUSP

NOME DEL CAMPO	Anno 2017
Tipologia di attività svolta	Attività produttive di beni e servizi
Numero medio di dipendenti	249
Numero dei componenti dell'organo di amministrazione	5
Compenso dei componenti dell'organo di amministrazione	145.035
Numero dei componenti dell'organo di controllo	3 + 2 supplenti
Compenso dei componenti dell'organo di controllo	36.400

ATTENZIONE: l'applicativo richiede la compilazione della sezione dati di bilancio per la verifica del TUSP solo nel caso in cui la società non depositi presso il Registro Imprese il bilancio d'esercizio 2017 in formato elaborabile secondo lo standard XBRL.

NOME DEL CAMPO	2017	2016	2015	2014	2013
Approvazione bilancio	sì	sì	sì	sì	Scegliere un elemento.
Risultato d'esercizio	3.229.191	4.941.294	6.622.136	5.641.110	

ATTENZIONE: l'Ente deve compilare, esclusivamente in base alla tipologia di attività svolta dalla partecipata e indicata nel campo precedente, una delle seguenti quattro sotto-sezioni di "DATI DI BILANCIO PER LA VERIFICA TUSP".

Ulteriori informazioni relative ai campi della Sezione
<p>Nel presente riquadro:</p> <ul style="list-style-type: none"> - con riferimento al "Numero dei dipendenti", indicarne la numerosità per ciascuna tipologia di rapporto di lavoro, così come risultante dall'eventuale nota integrativa al bilancio d'esercizio; indicare il numero del personale distaccato dalla o presso la società partecipata; - con riferimento al "Numero dei componenti dell'organo di amministrazione", indicare eventuali variazioni rispetto alla data del 31/12/2017, ovvero a data successiva; azioni di adeguamento del numero degli amministratori con riguardo all'art. 11 del TUSP; - con riferimento ai "Compensi dei componenti dell'organo di amministrazione", indicare il compenso dei singoli amministratori e eventuali rimborsi spese, gettoni di presenza, ecc.; - con riferimento alla "Approvazione bilancio" e "Risultato d'esercizio", inserire considerazioni in merito all'andamento della gestione della società.

Attività produttive di beni e servizi o Distretti tecnologici

Compilare la seguente sotto-sezione se la "Tipologia di attività svolta" dalla partecipata è: "Attività produttive di beni e servizi" o "Attività di promozione e sviluppo di progetti di ricerca finanziati (Distretti tecnologici)".

NOME DEL CAMPO	2017	2016	2015
A1) Ricavi delle vendite e delle prestazioni	26.336.774	26.279.193	26.493.576
A5) Altri Ricavi e Proventi	3.073.146	2.177.556	3.192.860
di cui Contributi in conto esercizio	1.097.569	1.052.615	1.817.614

TRAMITE: ATAP SPA –C.F. 00188590939

NOME PARTECIPATA	CODICE FISCALE PARTECIPATA	QUOTA DI PARTECIPAZIONE DETENUTA DALLA TRAMITE	ESITO DELLA RILEVAZIONE	NOTE
IMMOBILIARE PALMANOVA S.R.L.	02120920307	100%		Si rinvia alla relazione
APT GORIZIA SPA	00505830315	21,81%		Si rinvia alla relazione

STI SPA	01395020934	20,00%		Si rinvia alla relazione
TPL FVG SCARL	01024770313	25,00%		Si rinvia alla relazione
MOBILITA' DI MARCA SPA	04498000266	14,95%		Si rinvia alla relazione
SNUA SRL	00269890935	39,00%		Si rinvia alla relazione
ATU' MAKO' SPA	01569410937	20,00%		Si rinvia alla relazione
SAF SPA	00500670310	6,38%		Si rinvia alla relazione
SIAV SRL	04021700580	0,06%		Si rinvia alla relazione
SAVO CONSORZIO	02261650275	1,13%		Si rinvia alla relazione
ATVO SPA	84002020273	4,46%		Si rinvia alla relazione
FORCS SRL	02267770309	14,43%		Si rinvia alla relazione

IMMOBILIARE
PALMANOVA 02120920307
S.R.L.

QUOTA DI POSSESSO (quota diretta e/o indiretta)

NOME DEL CAMPO	INDICAZIONI PER LA COMPILAZIONE
Tipologia di Partecipazione	Partecipazione indiretta
Quota diretta ⁽⁵⁾	

NOME DEL CAMPO	INDICAZIONI PER LA COMPILAZIONE
Codice Fiscale Tramite ⁽⁶⁾	00188590939
Denominazione Tramite (organismo) ⁽⁶⁾	ATAP SPA
Quota detenuta dalla Tramite nella società ⁽⁷⁾	100%

APT GORIZIA SPA 00505830315

QUOTA DI POSSESSO (quota diretta e/o indiretta)

NOME DEL CAMPO	INDICAZIONI PER LA COMPILAZIONE
Tipologia di Partecipazione	Partecipazione indiretta
Quota diretta ⁽⁵⁾	
Codice Fiscale Tramite ⁽⁶⁾	00188590939
Denominazione Tramite (organismo) ⁽⁶⁾	ATAP SPA
Quota detenuta dalla Tramite nella società ⁽⁷⁾	21,81%

STI SPA 01395020934 20,00%

QUOTA DI POSSESSO (quota diretta e/o indiretta)

NOME DEL CAMPO	INDICAZIONI PER LA COMPILAZIONE
Tipologia di Partecipazione	Partecipazione indiretta
Quota diretta ⁽⁵⁾	

NOME DEL CAMPO	INDICAZIONI PER LA COMPILAZIONE
Codice Fiscale Tramite ⁽⁶⁾	00188590939
Denominazione Tramite (organismo) ⁽⁶⁾	ATAP SPA
Quota detenuta dalla Tramite nella società ⁽⁷⁾	20,00%

TPL FVG SCARL 01024770313 25,00%

QUOTA DI POSSESSO (quota diretta e/o indiretta)

NOME DEL CAMPO	INDICAZIONI PER LA COMPILAZIONE
Tipologia di Partecipazione	Partecipazione indiretta
Quota diretta ⁽⁵⁾	
Codice Fiscale Tramite ⁽⁶⁾	00188590939
Denominazione Tramite (organismo) ⁽⁶⁾	ATAP SPA
Quota detenuta dalla Tramite nella società ⁽⁷⁾	25,00%

MOBILITA' DI
MARCA SPA 04498000266

QUOTA DI POSSESSO (quota diretta e/o indiretta)

NOME DEL CAMPO	INDICAZIONI PER LA COMPILAZIONE
Tipologia di Partecipazione	Partecipazione indiretta
Quota diretta ⁽⁵⁾	
Codice Fiscale Tramite ⁽⁶⁾	<i>00188590939</i>
Denominazione Tramite (organismo) ⁽⁶⁾	ATAP SPA
Quota detenuta dalla Tramite nella società ⁽⁷⁾	14,95%

SNUA SRL

00269890935

QUOTA DI POSSESSO (quota diretta e/o indiretta)

NOME DEL CAMPO	INDICAZIONI PER LA COMPILAZIONE
Tipologia di Partecipazione	Partecipazione indiretta
Quota diretta ⁽⁵⁾	
Codice Fiscale Tramite ⁽⁶⁾	<i>00188590939</i>
Denominazione Tramite (organismo) ⁽⁶⁾	ATAP SPA
Quota detenuta dalla Tramite nella società ⁽⁷⁾	39,00%

ATU' MAKO' SPA

01569410937

QUOTA DI POSSESSO (quota diretta e/o indiretta)

NOME DEL CAMPO	INDICAZIONI PER LA COMPILAZIONE
Tipologia di Partecipazione	Partecipazione indiretta
Quota diretta ⁽⁵⁾	
Codice Fiscale Tramite ⁽⁶⁾	<i>00188590939</i>
Denominazione Tramite (organismo) ⁽⁶⁾	ATAP SPA
Quota detenuta dalla Tramite nella società ⁽⁷⁾	20,00%

SAF SPA

00500670310

QUOTA DI POSSESSO (quota diretta e/o indiretta)

NOME DEL CAMPO	INDICAZIONI PER LA COMPILAZIONE
Tipologia di Partecipazione	Partecipazione indiretta
Quota diretta ⁽⁵⁾	
Codice Fiscale Tramite ⁽⁶⁾	<i>00188590939</i>
Denominazione Tramite (organismo) ⁽⁶⁾	ATAP SPA
Quota detenuta dalla Tramite nella società ⁽⁷⁾	6,38%

SIAV SRL

04021700580

QUOTA DI POSSESSO (quota diretta e/o indiretta)

NOME DEL CAMPO	INDICAZIONI PER LA COMPILAZIONE
Tipologia di Partecipazione	Partecipazione indiretta
Quota diretta ⁽⁵⁾	
Codice Fiscale Tramite ⁽⁶⁾	<i>00188590939</i>
Denominazione Tramite (organismo) ⁽⁶⁾	ATAP SPA
Quota detenuta dalla Tramite nella società ⁽⁷⁾	0,06%

SAVO CONSORZIO 02261650275

QUOTA DI POSSESSO (quota diretta e/o indiretta)

NOME DEL CAMPO	INDICAZIONI PER LA COMPILAZIONE
Tipologia di Partecipazione	Partecipazione indiretta
Quota diretta ⁽⁵⁾	
Codice Fiscale Tramite ⁽⁶⁾	<i>00188590939</i>
Denominazione Tramite (organismo) ⁽⁶⁾	ATAP SPA
Quota detenuta dalla Tramite nella società ⁽⁷⁾	1,13%

ATVO SPA 84002020273

QUOTA DI POSSESSO (quota diretta e/o indiretta)

NOME DEL CAMPO	INDICAZIONI PER LA COMPILAZIONE
Tipologia di Partecipazione	Partecipazione indiretta
Quota diretta ⁽⁵⁾	
Codice Fiscale Tramite ⁽⁶⁾	<i>00188590939</i>
Denominazione Tramite (organismo) ⁽⁶⁾	ATAP SPA
Quota detenuta dalla Tramite nella società ⁽⁷⁾	4,46%

FORCS SRL

02267770309

QUOTA DI POSSESSO (quota diretta e/o indiretta)

NOME DEL CAMPO	INDICAZIONI PER LA COMPILAZIONE
Tipologia di Partecipazione	Partecipazione indiretta
Quota diretta ⁽⁵⁾	
Codice Fiscale Tramite ⁽⁶⁾	<i>00188590939</i>
Denominazione Tramite (organismo) ⁽⁶⁾	ATAP SPA
Quota detenuta dalla Tramite nella società ⁽⁷⁾	14,43%

3

Nome Partecipata 3 – CF Partecipata 3

DATI ANAGRAFICI DELLA PARTECIPATA

NOME DEL CAMPO	
Codice Fiscale	01545890939
Denominazione	ALBERGO DIFFUSO VALMEDUNA E VAL D'ARZINO SOCIETA' COOPERATIVA
Anno di costituzione della società	205
Forma giuridica	Società cooperativa
Tipo di fondazione	Fondazione di partecipazione
Altra forma giuridica	
Stato della società	La società è attiva
Anno di inizio della procedura ⁽¹⁾	
Società con azioni quotate in mercati regolamentati ⁽²⁾	
Società che ha emesso strumenti finanziari quotati in mercati regolamentati (ex TUSP) ⁽²⁾	

⁽¹⁰⁾ Compilare il campo "Anno di inizio della procedura" solo se nel campo "Stato della società" è stato selezionato un elemento diverso da "La società è attiva".

⁽¹¹⁾ Le società emittenti azioni o strumenti finanziari in mercati regolamentati nell'applicativo sono individuate mediante elenchi ufficiali.

Ulteriori informazioni relative ai campi della Sezione

Nel presente riquadro:

- con riferimento allo "**Stato della società**", spiegare i motivi delle eventuali situazioni di inattività o sospensione, ovvero chiarire lo stato della procedura di liquidazione e la relativa data di presumibile conclusione;
- con riferimento alle "**Società con azioni quotate in mercati regolamentati**", indicare il mercato in cui le azioni della società sono quotate;
- con riferimento alla "**Società che ha emesso strumenti finanziari quotati in mercati regolamentati**", descrivere gli strumenti e indicare il mercato in cui sono quotati.

SEDE LEGALE DELLA PARTECIPATA

NOME DEL CAMPO	
Stato	Italia
Provincia	PN

NOME DEL CAMPO	
Comune	TRAMONTI DI SOTTO
CAP *	33090
Indirizzo *	PIAZZA SANTA CROCE, 15
Telefono *	
FAX *	
Email *	

*campo con compilazione facoltativa

SETTORE DI ATTIVITÀ DELLA PARTECIPATA

La lista dei codici Ateco è disponibile al link <http://www.istat.it/it/strumenti/definizioni-e-classificazioni/ateco-2007>

NOME DEL CAMPO	
Attività 1	Servizi di ricezione e alberghieri 551000
Peso indicativo dell'attività %	100%
Attività 2 *	
Peso indicativo dell'attività % *	
Attività 3 *	
Peso indicativo dell'attività % *	
Attività 4 *	
Peso indicativo dell'attività % *	

*campo con compilazione facoltativa

ULTERIORI INFORMAZIONI SULLA PARTECIPATA

NOME DEL CAMPO	
Società in house	no
Previsione nello statuto di limiti sul fatturato ⁽³⁾	no

NOME DEL CAMPO	
Deliberazione di quotazione di azioni in mercati regolamentati nei termini e con le modalità di cui all'art. 26, c. 4	no
Società contenuta nell'allegato A al D.Lgs. n. 175/2016	no
Società a partecipazione pubblica di diritto singolare (art.1, c. 4, lett. A)	no
Riferimento normativo società di diritto singolare ⁽³⁾	
La partecipata svolge attività economiche protette da diritti speciali o esclusivi insieme con altre attività svolte in regime di mercato	no
Riferimento normativo società con diritti speciali o esclusivi insieme con altre attività svolte in regime di mercato ⁽³⁾	
Società esclusa dall'applicazione dell'art. 4 con DPCM (art. 4, c. 9)	no
Società esclusa dall'applicazione dell'art. 4 con provvedimento del Presidente della Regione o delle Prov. Autonome (art. 4, c. 9)	no
Riferimento normativo atto esclusione ⁽⁴⁾	

⁽¹²⁾ Compilare il campo solo se nel campo precedente è stato scelto "sì"

⁽¹³⁾ Compilare il campo solo se in uno dei campi precedenti è stato scelto "sì"

Ulteriori informazioni relative ai campi della Sezione
<p>Nel presente riquadro:</p> <ul style="list-style-type: none"> con riferimento a "Riferimento normativo società di diritto singolare", evidenziare le norme di diritto singolare che regolano la società e la loro vigenza anche a seguito della emanazione del TUSP.

DATI DI BILANCIO PER LA VERIFICA TUSP

NOME DEL CAMPO	Anno 2017
Tipologia di attività svolta	Attività produttive di beni e servizi
Numero medio di dipendenti	2

NOME DEL CAMPO	Anno 2017
Numero dei componenti dell'organo di amministrazione	4
Compenso dei componenti dell'organo di amministrazione	0
Numero dei componenti dell'organo di controllo	
Compenso dei componenti dell'organo di controllo	0

ATTENZIONE: l'applicativo richiede la compilazione della sezione dati di bilancio per la verifica del TUSP solo nel caso in cui la società non depositi presso il Registro Imprese il bilancio d'esercizio 2017 in formato elaborabile secondo lo standard XBRL.

NOME DEL CAMPO	2017	2016	2015	2014	2013
Approvazione bilancio	sì	sì	sì	sì	Scegliere un elemento.
Risultato d'esercizio	10.966	10.880	-11.158	-2.606	

ATTENZIONE: l'Ente deve compilare, esclusivamente in base alla tipologia di attività svolta dalla partecipata e indicata nel campo precedente, una delle seguenti quattro sotto-sezioni di "DATI DI BILANCIO PER LA VERIFICA TUSP".

Ulteriori informazioni relative ai campi della Sezione

Nel presente riquadro:

- con riferimento al "Numero dei dipendenti", indicarne la numerosità per ciascuna tipologia di rapporto di lavoro, così come risultante dall'eventuale nota integrativa al bilancio d'esercizio; indicare il numero del personale distaccato dalla o presso la società partecipata;
- con riferimento al "Numero dei componenti dell'organo di amministrazione", indicare eventuali variazioni rispetto alla data del 31/12/2017, ovvero a data successiva; azioni di adeguamento del numero degli amministratori con riguardo all'art. 11 del TUSP;
- con riferimento ai "Compensi dei componenti dell'organo di amministrazione", indicare il compenso dei singoli amministratori e eventuali rimborsi spese, gettoni di presenza, ecc.;
- con riferimento alla "Approvazione bilancio" e "Risultato d'esercizio", inserire considerazioni in merito all'andamento della gestione della società.

Attività produttive di beni e servizi o Distretti tecnologici

Compilare la seguente sotto-sezione se la "Tipologia di attività svolta" dalla partecipata è: "Attività produttive di beni e servizi" o "Attività di promozione e sviluppo di progetti di ricerca finanziati (Distretti tecnologici)".

NOME DEL CAMPO	2017	2016	2015
----------------	------	------	------

A1) Ricavi delle vendite e delle prestazioni	32.301	18.627	14.632,88
A5) Altri Ricavi e Proventi	15.952	11.159	7.220,44
di cui Contributi in conto esercizio	7.451	6.785	7.412,44

Attività di Holding

Compilare la seguente sotto-sezione se la “*Tipologia di attività svolta*” dalla partecipata è: “*Attività consistenti nell’assunzione di partecipazioni in società esercenti attività diverse da quella creditizia e finanziaria (Holding)*”.

NOME DEL CAMPO	2017	2016	2015
A1) Ricavi delle vendite e delle prestazioni			
A5) Altri Ricavi e Proventi			
di cui Contributi in conto esercizio			
C15) Proventi da partecipazioni			
C16) Altri proventi finanziari			
C17 bis) Utili e perdite su cambi			
D18 a) Rettifiche di valore di attività finanziarie - Rivalutazioni di partecipazioni			

Attività bancarie e finanziarie

Compilare la seguente sotto-sezione se la “*Tipologia di attività svolta*” dalla partecipata è: “*Attività bancarie e finanziarie*”.

NOME DEL CAMPO	2017	2016	2015
Interessi attivi e proventi assimilati			
Commissioni attive			

Attività assicurative

Compilare la seguente sotto-sezione se la “*Tipologia di attività svolta*” dalla partecipata è: “*Attività assicurative*”.

NOME DEL CAMPO	2017	2016	2015
I.1 Conto Tecnico dei rami danni - Premi di competenza, al netto delle cessioni in riassicurazione			
I.3 Conto Tecnico dei rami danni - Altri proventi tecnici, al netto delle cessioni in riassicurazione			
II.1 Conto Tecnico dei rami vita - Premi dell'esercizio, al netto delle cessioni in riassicurazione			
II.4 Conto Tecnico dei rami vita - Altri proventi tecnici, al netto delle cessioni in riassicurazione			

⁽¹⁴⁾ Compilare il campo “Anno di inizio della procedura” solo se nel campo “Stato della società” è stato selezionato un

elemento diverso da “La società è attiva”.

- (15) Le società emittenti azioni o strumenti finanziari in mercati regolamentati nell’applicativo sono individuate mediante elenchi ufficiali.
- (16) Compilare il campo se “Attività svolta dalla Partecipata” precedentemente selezionata è “realizzazione e gestione di opera pubblica ovvero organizzazione e gestione di servizio di interesse generale tramite PPP (Art.4, c.2, lett. c)”.
- (17) Compilare il campo se per “Tipo di controllo” è stato selezionato elemento diverso da “nessuno”.
- (18) Campo obbligatorio se per “Esito della ricognizione” è stato selezionato “Razionalizzazione”.

* Campo con compilazione facoltativa

Ulteriori informazioni relative ai campi della Sezione

Nel presente riquadro:

- con riferimento all’ **“Attività svolta dalla partecipata”**, indicare l’attività prevalente e se essa è svolta in favore dell’ente partecipante o della collettività di riferimento; in caso contrario, indicare altre entità beneficiarie di detta attività e le ragioni della originaria acquisizione e dell’eventuale mantenimento. Se la società gestisce partecipazioni, indicare eventuali servizi resi alle o ricevuti dalle partecipate, nonché attività operative svolte dalla holding;
- con riferimento allo **“Svolgimento di attività analoghe a quelle svolte da altre società”**, indicare le attività oggetto di duplicazione e le altre società partecipate in esse coinvolte;
- con riferimento all’ **“Esito della ricognizione”**, indicare la motivazione di un esito eventualmente diverso da quello della ricognizione straordinaria;
- con riferimento alle **“Modalità (razionalizzazione)”**, indicare le motivazioni di modalità eventualmente diverse da quelle della ricognizione straordinaria. Nel caso di liquidazione, indicare il termine previsto per la conclusione della relativa procedura;
- con riferimento al **“Termine previsto per la razionalizzazione”**, indicare le motivazioni di un termine eventualmente diverso da quello della ricognizione straordinaria.

Elenco firmatari

ATTO SOTTOSCRITTO DIGITALMENTE AI SENSI DEL D.P.R. 445/2000 E DEL D.LGS. 82/2005 E SUCCESSIVE MODIFICHE E INTEGRAZIONI

Questo documento è stato firmato da:

NOME: MARIAN SONIA

CODICE FISCALE: MRNSNO71T65Z133L

DATA FIRMA: 24/12/2018 09:41:06

IMPRONTA: 7B983F9C70D47547F80C4EE79A9039936BD9D5865F307458EAA1336231CAA01A
6BD9D5865F307458EAA1336231CAA01AB5819A842F3050B6316A99FB334809FE
B5819A842F3050B6316A99FB334809FE581D4D912A7DB82FC3EBF19B73E3FB32
581D4D912A7DB82FC3EBF19B73E3FB32921F20CA5CCA7021B5336646971FCEF1